

ECO LOG FOREST- INSPEKTIONS RAPPORTER

Eco log, 590 - Skördare

Bilder

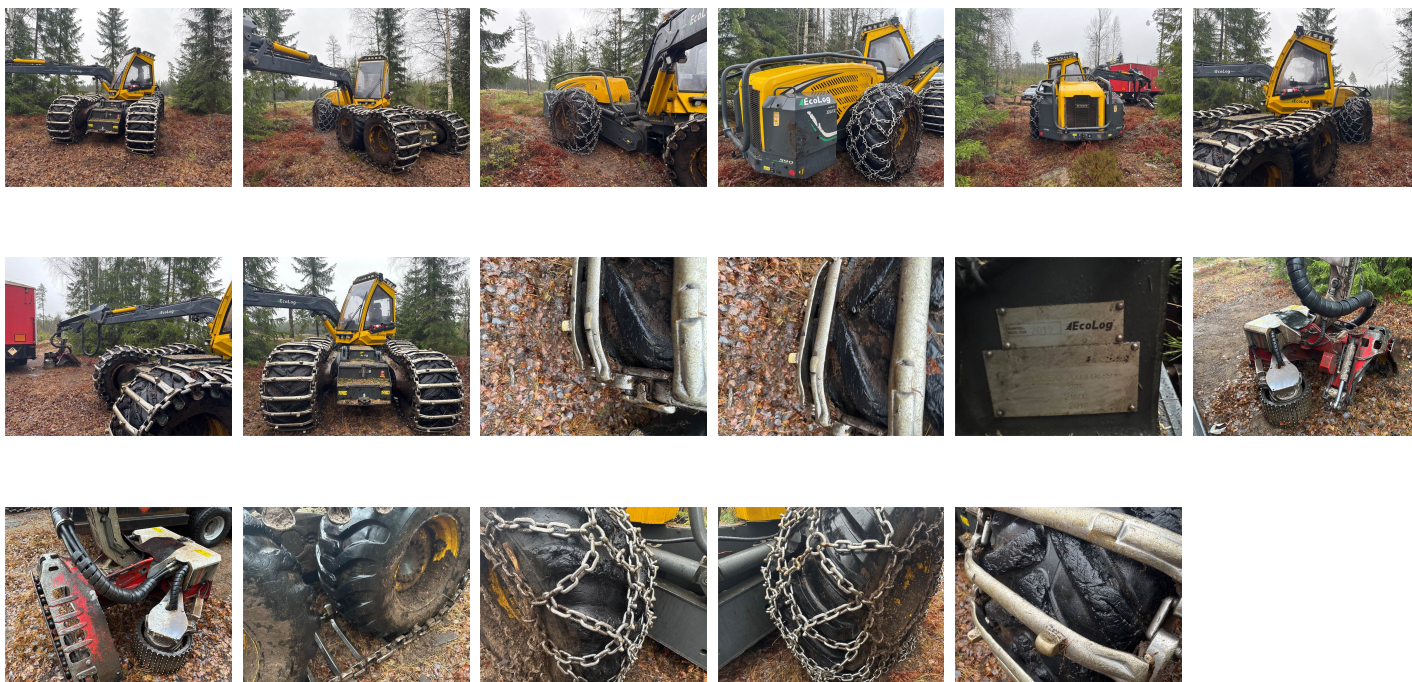

Information

Märke: **Eco log**
Modell: **590**
Timmar vid inleverans: **12300**
Besiktningdatum: **20241125**

Modellår: **2018**
Serienummer: **590E689**
Inleveransdatum: **V.8**
Timmar vid inspektion: **11700**

Basmaskin

Brandsläckning: **Installerad, Godkänd**

Centralsmörjning: **Ja**

Däck

Vänster fram fram: **40%**
Vänster fram bak: **90%**
Vänster bak bak: **90%**
Märke: **Nokian**
Bak dimensioner: **710x34**

Höger fram fram: **40%**
Höger fram bak: **40%**
Höger bak bak: **70%**
Fram dimensioner: **750x26,5**

Diesel Motor

Motor: **OK**
Elektrisk Påfyllnadspump Bränsle: **Nej**
Adblue: **Funkar ej**
Glykol: **Propylen**

Kylsystem: **Bra**
Adblue: **Finns**
Dieselvärmare: **Bra**

Hydraulik

Täthet: **OK**

Hydraulolja: **Bio**

Hytt

Stol Typ: **3000**
Kranspakar: **Bra**
Driftsuppföring: **Ja**
Arbetsbelysning: **Led**
Torkare: **Fram**
Solgardiner: **Bra**

Stol Skick: **Bra**
Mätssystem: **Dasa forester**
GIS System: **Ja**
Rutor: **Bra**
Aircondition: **Bra**

Kran

Kran huvudbom: **Bra**
Längd (cm): **1000**
Rotatorlänk: **Dubbelbromsad, Bra**
Kranbelysning: **Bra**

Modell: **300**
Kran vipp: **Bra**
Rotator: **Bra**

Aggregat

Märke: **Log Max**
Timmer: **5000**
Täthet: **OK**
Matarvalsar: **Stål**
Stubbehandling: **Nej**

Modell: **6000V**
Skick: **Bra**
Knivar: **Bra**
Färgmärkning: **Ja**

Band

Slirskydd Bak: **Olofsfors**
Procent: **50%**
Typ: **Evo**

Typ: **Multistud 160ts**
Band Fram: **Olofsfors**
Procent: **70%**